Programme francophone des autorités de noms (PFAN)

Faciliter l’accès à l’information

Danielle Poirier	Bibliothèque et Archives nationales du Québec (BAnQ)
Thi Bao Tran Phan	Bibliothèque et Archives Canada (BAC)
Julie Cardinal	Université de Montréal (UdeM)

18 août 2023

Plan de la présentation

- ➔ Qu’est-ce qu’un fichier d’autorité
- ➔ Naissance du programme (PFAN)
- ➔ Pourquoi la collaboration?
- ➔ Défis et résultats de la collaboration
- ➔ Projets à l’horizon
- ➔ Au-delà du fichier

Qu’est-ce qu’un fichier d’autorité?

Quel Michel Tremblay?

A. Écrivain
B. Prof. de microbiologie à l’Université Laval
C. Prof. de biochimie à l’Université McGill

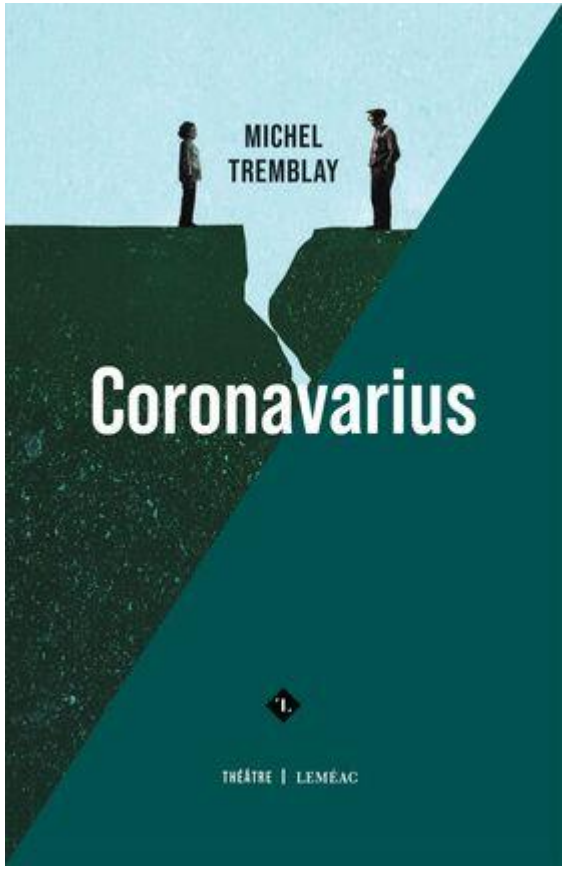

Réponse :
Tremblay, Michel, 1942-

Naissance du programme

Canadiana
Fichier d'autorité bilingue géré par
Bibliothèque et Archives Canada (BAC)

PFAN
Programme francophone des autorités de noms
Lancé en juin 2020

- Bibliothèque et Archives Canada (BAC)
- Bibliothèque et Archives nationales du Québec (BAnQ)
- Bibliothèques universitaires francophones du Québec

Au début

2018

2020

Fichier d'autorité de BAC divisé en deux:

- Autorités en anglais : LCNAF (Library of Congress/NACO Authority File)
- Autorités en français : Canadiana

Pourquoi la collaboration?

D’abord convaincre :

- Nos gestionnaires : éviter de refaire le même travail
  - 42 % de chevauchement entre les autorités de BAnQ et BAC
  - 50 % de chevauchement entre les autorités des universités + BAnQ et celles de BAC

- Le fournisseur
  - 1 fichier d’autorité en français de plus de 2 millions de notices

Défis de la collaboration

- Perdre le contrôle des données locales
- Abandonner les pratiques locales
- Faire des compromis
- Prendre part à un long processus de formation
- Investir beaucoup de temps

Résultats de la collaboration

- Partage des ressources et expertises
- Façonne l’avenir des pratiques de catalogage
- Réduction de la charge de travail
  - Double de notices d’autorité travaillées en 2020-2021 par rapport à l’année précédente *(source : UdeM)*
  - Diminution du nombre de notices originales
- Réduction des coûts (à long terme)

Résultats de la collaboration

- Accès à l’information facilité pour les utilisateurs : les formes sont unifiées
- Niveau de qualité rehaussé
- Petits établissements ont accès à un réseau de soutien
- Évolution des normes et pratiques toujours à jour
- Plus facile de lier des données

Projets à l’horizon

- S’adjoindre de nouveaux partenaires
- Rendre accessible gratuitement le fichier (données ouvertes)
- Faire du fichier une référence pour la francophonie tel que NACO pour le milieu anglophone
- Promouvoir le partage de données en français avec de nouveaux partenaires autres que les bibliothèques (Wikidata)
- Augmenter la visibilité des personnes et organismes qui ont créé des oeuvres publiées au Québec et au Canada ou qui y ont collaboré
- Participer à la promotion de la culture en langue française

Au-delà du fichier : Wikidata

Canadiana Name Authority File (Q108679444)

Canadiana File | Canadiana Name Authorities in French | Canadiana Authorities | Canadiana Authority File | fichier Canadiana | autorités Canadiana | fichier d'autorité Canadiana | Canadiana autorités de noms en français | autorités de noms Canadiana en français

French-language authority data for agents, places, works, and expressions created and maintained by the Francophone Name Authority Program

Other properties

owned by	Library and Archives Canada national library and archives of Canada

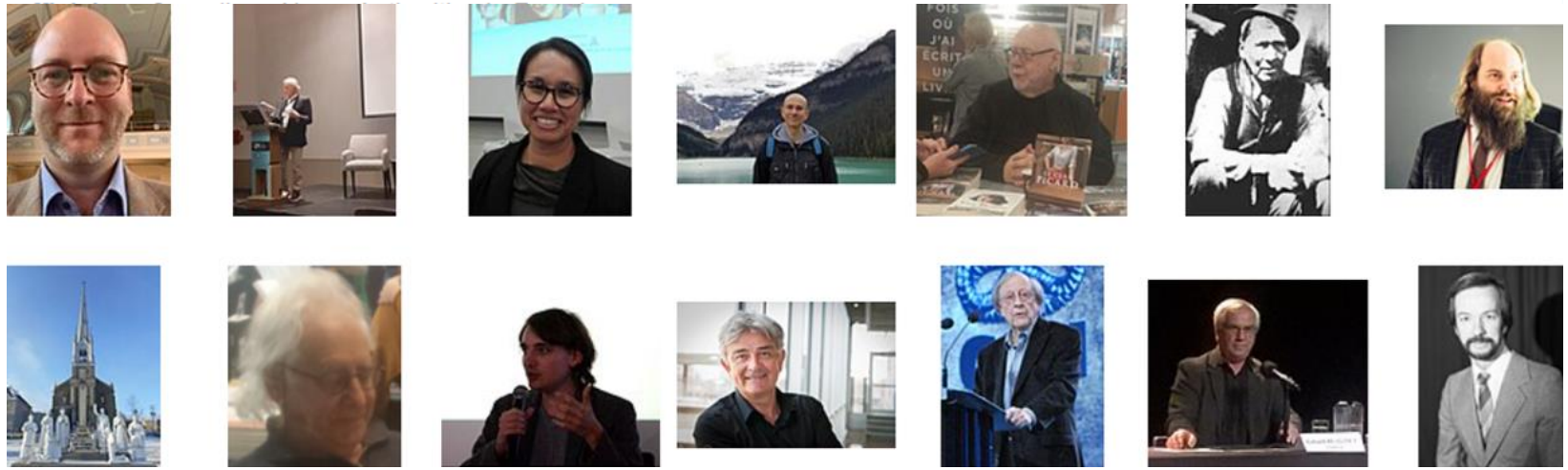

Au-delà du fichier : Créer du lien

Les métadonnées de BAnQ : pour une meilleure découvrabilité des auteurs québécois

28 mars 2022 | DIRECTION GÉNÉRALE DE LA BIBLIOTHÈQUE NATIONALE | 2 commentaires

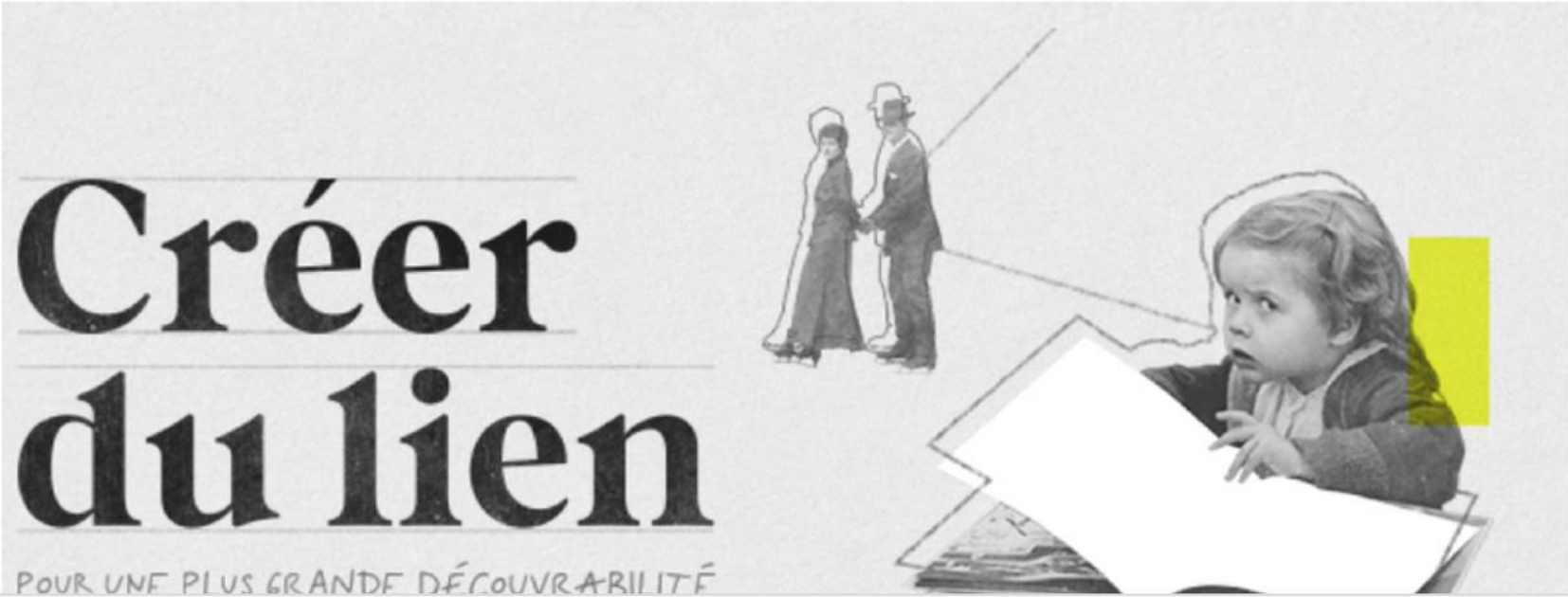

Au-delà du fichier : VIAF

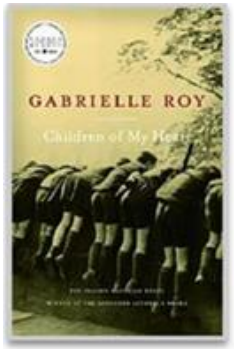

Roy, Gabrielle, 1909-1983
Roy, Gabrielle
Roy, Gabrielle, 1909-1983, romancière
Gabrielle Roy
Roy, Gabrielle, 1909-
Roy, Gabrielle Carbotte, 1909-1983
ID VIAF: 32002395 (Personne)
permalien: http://viaf.org/viaf/32002395

National Library and Archives of Québec

Library and Archives Canada (PFAN)

Formes retenues

100 0 _ ‡a Gabrielle Roy
200 _ 1 ‡a Roy ‡b Gabrielle ‡f (1909-1983)
200 _ | ‡a Roy ‡b Gabrielle ‡f 1909-1983
B 100 1 _ ‡a Roy, Gabrielle
NII 100 1 _ ‡a Roy, Gabrielle
100 1 _ ‡a Roy, Gabrielle
100 1 _ ‡a Roy, Gabrielle Carbotte, ‡d 1909-1983
100 1 _ ‡a Roy, Gabrielle ‡d (1909-1983)
100 1 _ ‡a Roy, Gabrielle ‡d (1909-1983),
100 1 _ ‡a Roy, Gabrielle ‡d 1909-1983
100 1 _ ‡a Roy, Gabrielle ‡d 1909-1983
100 1 _ ‡a Roy, Gabrielle ‡d 1909-1983
100 1 _ ‡a Roy, Gabrielle, ‡d 1909-

CAOONL-ncf10093595

Pour en savoir plus…

Programme francophone des autorités de noms
https://wiki.gccollab.ca/PFAN_-_Programme_francophone_des_autorités_de_noms

Cardinal, J. (2022). Le Programme francophone des autorités de noms : une collaboration prometteuse. *Documentation et bibliothèques, 68*(3), 5-13. https://doi.org/1866/27062

Bérubé, B. et Mainville, N. (2020). Un premier pas pour le Programme francophone des autorités de noms. *Signatures*, automne-hiver 2020, 12-13. https://epe.lac-bac.gc.ca/100/201/301/signatures/2020/automne-hiver-2020.pdf

Merci!

Des questions?

Julie Cardinal julie.cardinal@umontreal.ca
Thi Bao Tran Phan thibaotran.phan@bac-lac.gc.ca
Danielle Poirier danielle.poirier@banq.qc.ca