CONFÉRENCE SUR LES DONNÉES
2021
Jeudi le 18 février

# Assurer la qualité des données grâce à l'intendance des données

**Anton Bazilev**, Gestionnaire **Jane Lin**, Analyste de la gouvernance des données - MDN

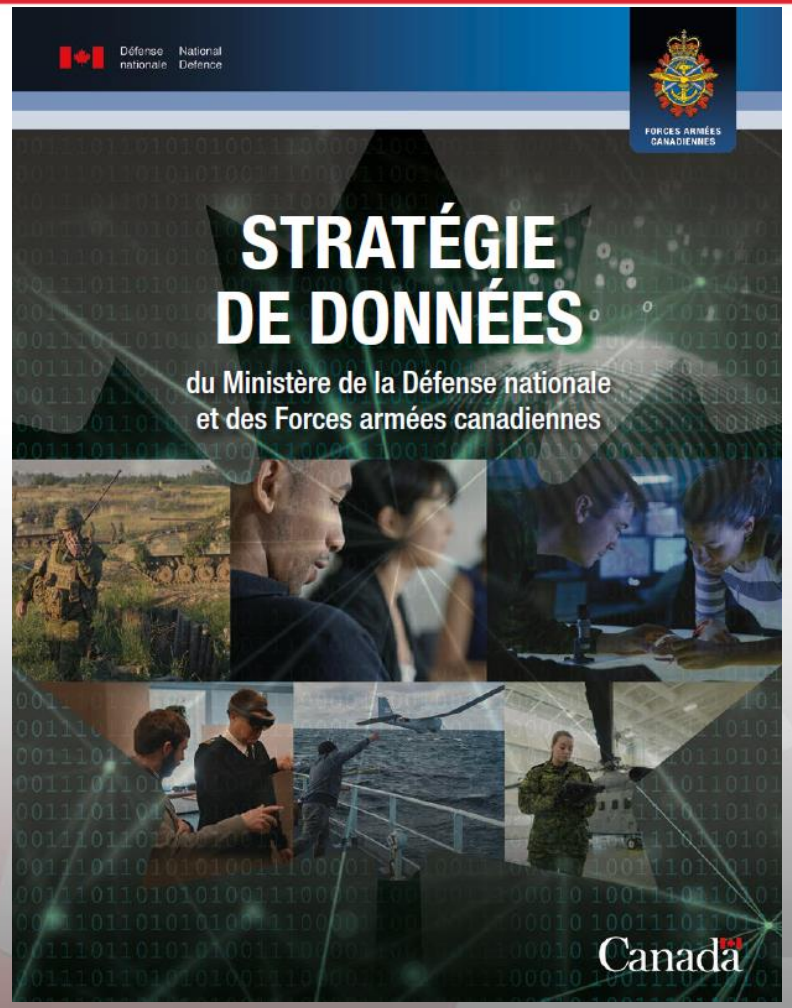


## Comment mettons-nous la Stratégie relative aux données en œuvre?

Un plan de mise en œuvre est en cours d'élaboration. Celui-ci comprend les activités et les jalons des initiatives, et détermine les attentes quant à la participation du N1. Des parrains ont été identifiés pour toutes les initiatives indiquées dans le guide de la Stratégie relative aux données, mais tous les N1 seront responsables d'appuyer les initiatives indiquées dans celle-ci. Le SMA(DIA) offrira un soutien continu à ses partenaires de N1, y compris les politiques en matière de données, les cadres et les normes de gestion des données, le soutien analytique, la formation, et des conseils concernant la gestion du changement. Pour obtenir davantage de renseignements, consulter la page du Portefeuille du SMA(DIA).

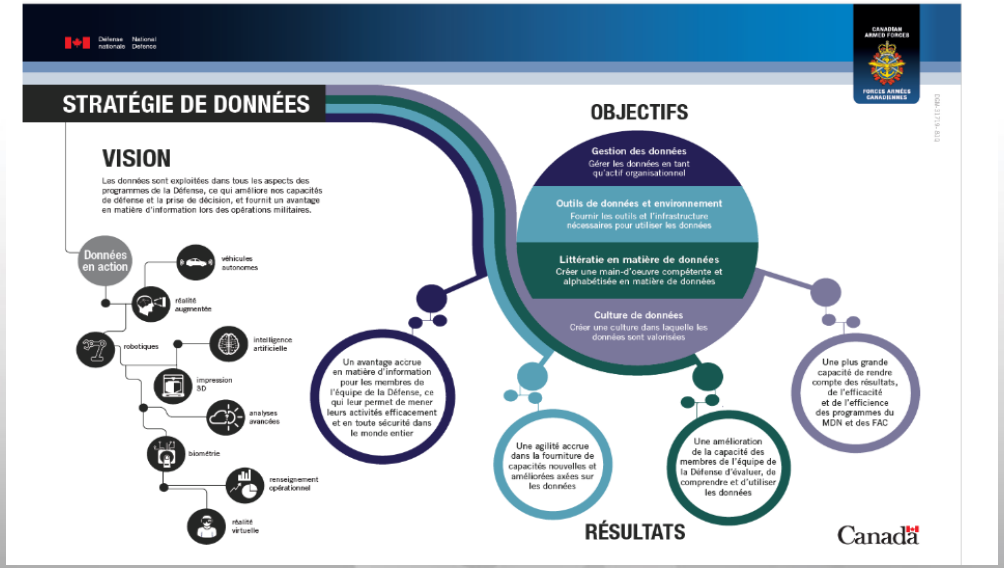

National Defence Défense nationale

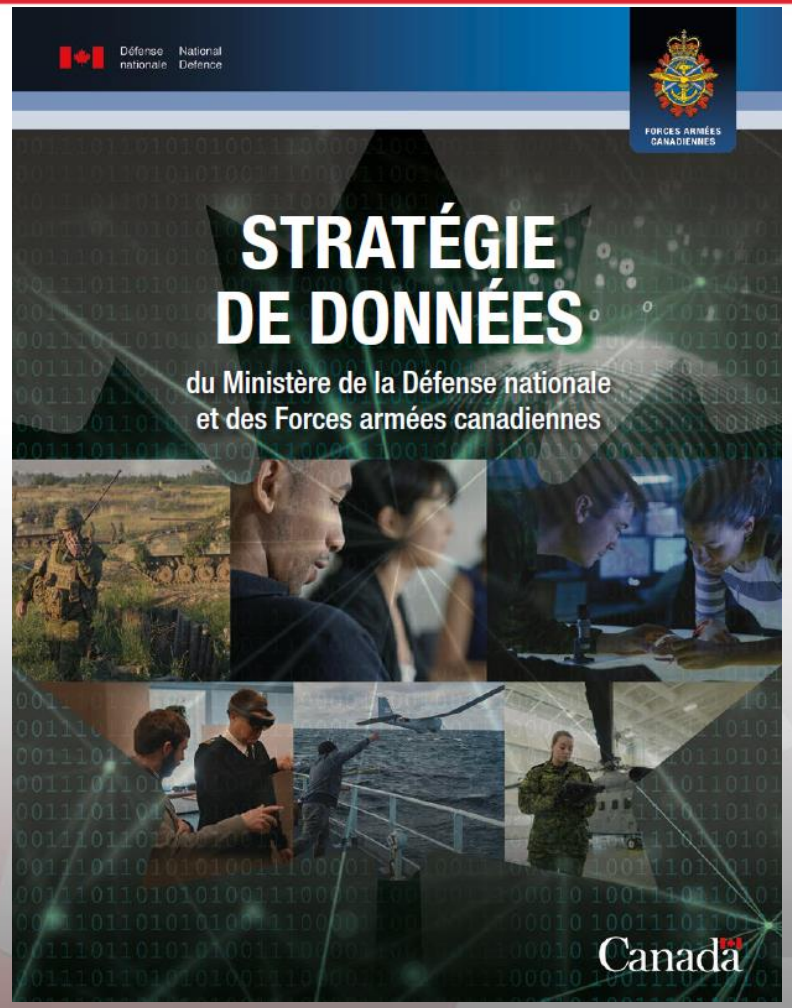


## Gestion des données

| OBJECTIF | ÉTAT ACTUEL | ÉTAT FUTUR |
|---|---|---|
| Gérer les données, tout au long de leur cycle de vie, en tant qu'actif organisationnel à l'aide de plans et processus bien définis | • Gouvernance des données officieuses – « propriété »<br>• Absence de cadre lié à la qualité des données; initiatives ponctuelles de qualité des données<br>• Pratiques de sécurité rigides, mentalité de faibles risques<br>• Manque de modèle et d'inventaire de données intégrés<br>• Pratiques limitées en matière de gestion des données de base et des métadonnées | • Gouvernance officielle des données– « l'intendance »<br>• Les données sont régulièrement évaluées par rapport au cadre établi et aux initiatives officielles en matière de qualité des données.<br>• Pratiques en matière de données de base, de données de référence et de métadonnées mises en œuvre<br>• Approche de sécurité flexible axée sur les risques<br>• Modèle intégré de données, de flux de données et d'inventaire |

Canada

National Defence Défense nationale

# Qualité des données – Atténuer les obstacles

## Soutenir les N1 avec une approche cohérente pour créer, gérer, gouverner et surveiller les règles de qualité des données

| Maintenant | Avenir |
|---|---|
| Absence de droits de décision, entraînant des SMA opérant en silos | La gouvernance des données et la qualité des données dirigées par DIA établissent les droits de décision et aident à surmonter l'approche du silo |
| Absence de définition commune des données et de glossaire métier (précision et duplication des données) | Données définies, gouvernées et cataloguées et objets d'information métier - précision et déduplication des données améliorées |

## Assurez-vous que des données de qualité stimulent et améliorent les décisions

| Maintenant | Avenir |
|---|---|
| Les affaires ne sont pas guidées par les données et contribuent à des rapports / analyses peu fiables | L'entreprise est consciente de ses données et les rapports /pratiques d'analyse s'améliorent |
| Absence de bonne gestion des données | Le processus de gouvernance et de qualité des données est établi et mûrit/surveillé |

## Établir et développer une capacité de qualité des données au sein du SMA DIA

| Maintenant | Avenir |
|---|---|
| Manque de capacités essentielles (par exemple, cadre de qualité des données, gestion des données) | Des cadres de gestion des données et de qualité des données sont créés et déployés |
| Processus d'exigences et gouvernance incohérents | Les processus d'exigences métier sont améliorés et pris en charge par l'architecture de données |

Canada

# Questions + Discussion